ZÁRT TÖMB, PANORÁMÁS ÉLETTÉR

Építészek: Filippinyi Gábor, Rimóczy Imre
Belsőépítész: Dóró Judit

A MODERN CSALÁDI HÁZ A DUNA MENTI KISVÁROS PANORÁMÁS TELKÉNEK NAPOS LEJTŐJÉRE ÉPÜLT ÉS OTT AZ EGYEDISÉGÉVEL VONJA MAGÁRA A FIGYELMET. A TÖMBSZERŰSÉGET LÁZÍTJA A HOMLOKZATOK SÍKBELI TAGOLÁSA, A SÖTÉT KERETTEL KIEMELT ÜVEGSÁVOK PEDIG A FEHÉR FELÜLETEK HOMOGENITÁSÁT SZAKÍTJÁK MEG.

Szöveg: B. E. · Fotó: Székely Péter

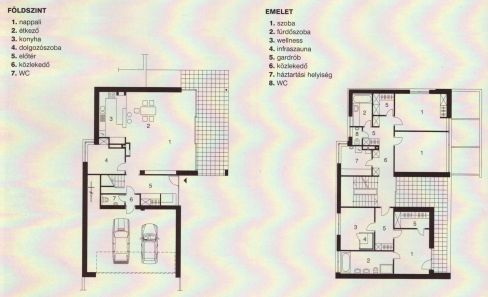

A természetes anyagok és a földszínek egységbe foglalják a berendezést a tágas térben, ahol egyébként a panorámás látványnak szánták a főszerepet.

A funkcionalizmus jegyeit hordozó lecsupaszult, egyszerű külső formához átgondolt és logikus belső világ társul az építész és a belsőépítész kezdetektől közös alkotómunkája nyomán.

A téralakításnál a megrendelői igények szerinti tágasságot a méretarányokkal és a fényviszonyok terelésével igyekeztek elérni. A nagy függőleges üvegfelületeken és a lépcsőházi felső bevilágítón keresztül beáramló napfény az energiatudatos üzemeltetéshez is hozzájárul, valamint jelentős az optikai fényjáték hatása.

Az alaprajzi kialakításnál arra törekedtek, hogy utcafrontra ne nyíljon lakótér és az a homlokzaton is tükröződik, vagyis a teljesen zárt kétszintnyi homlokzaton csupán egy garázskapu látható.

Az emeleti terasszal fedett gyalogosbejárat a hosszoldalon vezet az előszoba és a lépcsőház együttesének traktusába.

A bútorok eltérő színvilágán és dizájnján leképeződik a használati időbeliség, de a közös légteret mégis egyfajta harmónia uralja.

A konyhabútor elemei felül játékos formát öltenek, de alul a sok tárolóhely a munkavégzés kényelmét szolgálja.

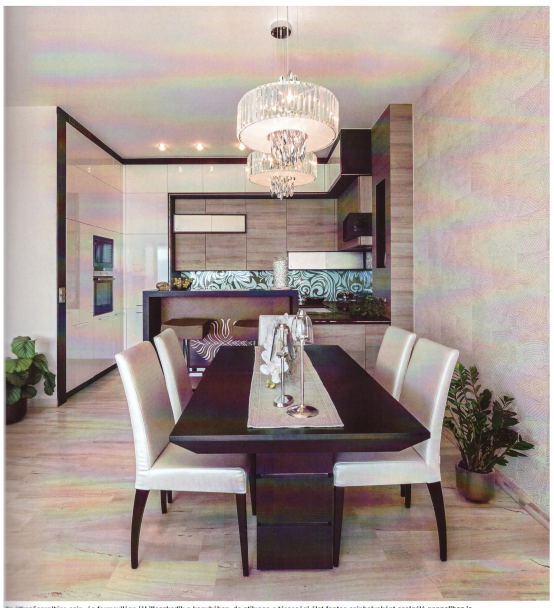

Az étkezőgarnitúra szín- és formavilága jól illeszkedik a konyhához, de stílusos a társasági élet fontos színhelyeként szolgáló nappalihoz is.

A kellően napos, tágas közösségi tér funkcionális felosztásánál minden egység használata közben kisebb-nagyobb mértékben érvényesül a panoráma, ugyanis a helyiség teljes falszélességben megnyitott a kert felé.

A belső részben a konyha ugyan némileg elkülönül, de az étkezővel együtt fontos szerepet tölt be a család mindennapjában. A társasági élet szintere felől egy részben magasított pult takarja el a munkafelületet az ételkészítés műveletei közben, de a légtérkapcsolat zavartalanul megmarad a társalgóban ülő többi családtaggal és a vendégekkel.

A belső területeket egy kellemes fekvésű, pergolával árnyékolt teresz bővíti, ahol lehetőség nyílik – az időjárástól függetlenül – a kinti étkezésekre vagy esti meghitt beszélgetésekre is.

Az emelet kizárólag a pihenés és az intim elvonulás helye. Itt is nyomon követhető a tervezők harmonikus együttműködése, mert minden rész méretével és elrendezésével a célszerűséget szolgálja.

A szülői háló ugyan nem túl nagy, mégis minden kényelmesen elfér benne. A gyerekek szobái sem túlzsúfoltak, így elegendő a mozgástér. A vizeshelyiségek szintén kellően tágasak.

A gyerekszobák eltérő bútorozása és színválasztása a különneműséget jelzi, de a korosztályhoz igazított egyediség is fellelhető.

Az emeleten lévő teraszos szülői háló romantikus berendezése mellett a panoráma sem elhanyagolható.

A belsőépítész ötletei teljes mértékben a tulajdonosok ízlésvilágát tükrözik, amelyek már az előszobában érzékelhetők. Érdekes megoldás született a bejáratnál az állandó rendezettség fenntartására.

A külsőleg szekrényre hasonlító járható gardróbbal egybeépítettek egy kényelmes ülőbútort. A tér eleganciájához a bársonnyal borított fiókos konzolasztal és a stílusában odaillő tükör is hozzátartozik.

A nappali berendezésével az építészeti hangsúlyokat, vagyis a tágasságot, a panoráma élvezetét és a természettel alkotott egységet kívánták kiegészíteni.

Az eltérő funkciók harmonikus egységét az adja, hogy a dizájn mellett mindegyik térfélen döntő a célszerűség, például a konyha korszerű felszereltségű bútora, az étkező lámpája, a nappali álmennyezete és a beépített tároló az akváriummal.

A hármas egységből arányait tekintve a konyha a leghangsúlyosabb a ház stílusához igazodó mozgalmasságával és a burkolatokhoz hasonuló színvilágával. A természetet a hátfal növénymotívuma szimbolizálja.

Az étkezőben az egyedi gyártású, masszív, sötét asztal a könnyed hatású fehér székekkel és az üveg lámpatestek vonják magukra a figyelmet.

A nappali fő attrakciója a speciális méretű kanapé előtt nyújtózó – textiltervező által készített – legyező alakú szőnyeg és a műalkotásnak is beillő kandalló.

Az emeleti pihenőzóna színvilágával beleilik az ház stílusegységébe. A földszinetet a fehér lágyítja, főleg a gyerekszobákban és a vizeshelyiségekben.

A kis energiafelhasználású házat intelligens gépészeti rendszer működteti.

Hörmann garázskapu:
HÖRMANN HUNGÁRIA KFT.
2310 Szigetszentmiklós, Leithegy u. 15.
Tel.: (80) 887-575
Internet: www.hormann.hu
E-mail: info@hormann.hu

Világítás:
AMBI LIGHT KFT.
1062 Budapest, VI., Andrássy út 99.
Tel.: (30) 377-6808
Internet: www.ambilight.hu
E-mail: info@ambilight.hu